



GRUPOM CONSULTORIA EMPRESARIAL LTDA
Divisão de Pesquisas e Planejamento
Av. Paranaíba, 253/257, Centro. CEP 74020-010
Fone: (62) 3237-3700
E-mail grupom@grupom.com.br
Goiânia - Goiás



PESQUISA DE OPINIÃO

POLÍTICA:

Avaliações e Intenção de Voto

LOCALIDADE:

Goiânia – GO 21 a 24 de Julho de 2012

CONTRATANTE:

 Rádio Clube de Goiânia S/A

Registro da Pesquisa: Protocolo nº 00079/2012 de 21/07/2012



Responsabilidade Técnica:
Mario Rodrigues Filho
Registros CRA GO/TO I-243 e E-008

Descobrimo o
Verdadeiro Brasil desde
1972

Introdução

APRESENTAÇÕES

Metodologia

Bairros/Regiões

Internet

Políticos e Eleições

Prefeito - Avaliações

Governador - Avaliações

Presidente - Avaliações

Voto Espontâneo

Voto Estimulado

Perfil dos Entrevistados

Metodologia

Objetivos:

Avaliar junto à população maior de 16 anos, eleitora, aspectos político-administrativos na cidade de Goiânia.

Avaliar também, junto a esta população, intenção de voto com vistas às eleições de Prefeito que ocorrerão em Outubro próximo.

Avaliar ainda, aspectos comportamentais desta população relativamente a temas variados. Dentro destes parâmetros definimos este trabalho como uma pesquisa quantitativa descritiva, cuja finalidade era delinear e/ou analisar dados, além de isolar algumas variáveis chaves.

Para que tais informações e dados fossem obtidos, utilizamos a técnica de coleta de dados através de entrevistas pessoais, questionários e procedimentos de amostragem.

A coleta de dados foi realizado por meio eletrônico "PalmTop".

Dados da pesquisa:

Tipo: Amostragem

Tamanho da amostra: 621 entrevistas.

Característica: A amostra é representativa dos eleitores da cidade. Foram selecionados probabilisticamente os bairros, setores censitários, quarteirões e domicílios através do método PPP (Probabilidade Proporcional à População), tomando como base o número de eleitores do município.

Confiança: 95%

Margem de erro estatístico: +/- 3,9 %

Período da coleta: 21 a 24 de Julho de 2012.

A abordagem nesta enquête seguiu as normas que norteiam os testes desta natureza.

Os questionamentos são seguidos de dados estatísticos básicos coletados e cruzamentos de informações.

Os métodos e técnicas aplicados a esta pesquisa de opinião, seguem estritamente o recomendado e estabelecido pelos códigos da ABEP - Associação Brasileira de Empresas de Pesquisa e dos códigos internacionais da ICC (Câmara Internacional do Comércio) - ESOMAR Sociedade Europeia para Pesquisa de Opinião e Mercado.

Metodologia

Em conformidade com o Art. 11º da Seção II da Instrução Nº 1161-56.2011.6.00.0000 – Classe 19; da Resolução Nº 23.364 do Tribunal Superior eleitoral de 17 de Novembro de 2011:

Na divulgação dos resultados de pesquisas serão obrigatoriamente informados:

O período de realização da coleta de dados: 21 a 24 de Julho de 2012;

A margem de erro: 3,9%;

O número de entrevistas: 621;

Contratante: Rádio Clube de Goiânia S/A - CNPJ: 01.540.202/0001-99

Registros da pesquisa: TSE: Protocolo nº 00079/2012 de 21/07/2012

**Registro da GRUPOM na ABEP - Associação Brasileira de Empresas de Pesquisa nº 32;
Registro da GRUPOM no CONRE - Conselho Regional de Estatística 1ª Região nº 25;
Registro da GRUPOM no CRA-GO - Conselho Regional de Administração nº 008.**



JUSTIÇA ELEITORAL
TRIBUNAL REGIONAL ELEITORAL / GO

AVISO

Em cumprimento ao que dispõe o art. 33º e seus §§ 1º e 2º da Lei nº 9.504/97, assim como o art. 7º da Resolução TSE nº 23.364/2011, comunicamos, para ciência dos interessados, que a empresa GRUPOM CONSULTORIA EMPRESARIAL LTDA encaminhou à Justiça Eleitoral os dados referentes à pesquisa eleitoral das eleições Eleições Municipais 2012, protocolizada sob o nº GO-00079/2012, contratada por RÁDIO CLUBE DE GOIÂNIA S/A CNPJ: 01.540.202/0001-99 e registrada no sistema de registro de pesquisas eleitorais em 21/07/2012.

Aviso gerado às 12:53:44 de 21/07/2012.

Resolução-TSE nº 23.364/2011:

“Art. 7º Efetivado o registro, será emitido recibo eletrônico que conterá:

I – resumo das informações;

II – número de identificação da pesquisa.

(...)

Art. 10. As informações e os dados registrados no sistema ficarão à disposição de qualquer interessado, pelo prazo de 30 dias, nos sítios dos Tribunais Eleitorais (Lei nº 9.504/97, art. 33, § 2º).”

A autenticidade deste aviso poderá ser confirmada na página do Tribunal Superior Eleitoral na Internet, no endereço <http://www.tse.jus.br>, por meio do código 8294.9A01.3293.6600.

Bairros / Regionalização

BAIRRO

117 valores diferentes

GRANDE CENTRO

6 valores diferentes

CENTRO, SETOR AEROPORTO, SETOR NORTE FERROVIÁRIO, SETOR OESTE, SETOR SUL, VILA NOVA

SUL

9 valores diferentes

JARDIM AMÉRICA, PARQUE AMAZÔNIA, SETOR BUENO, SETOR MARISTA, SETOR NOVA SUIÇA, SETOR PEDRO LUDOVICO, VILA AMERICANO DO BRASIL, VILA ROSA, VILA TEÓFILO OTONI NETO.

LESTE

26 valores diferentes

BAIRRO ALTO DA GLÓRIA, BAIRRO FELIZ, BAIRRO SANTO ANTONIO, BAIRRO STº HILÁRIO, CHÁCARA DO GOVERNADOR, CONDOMÍNIO RECANTO DAS MINAS GERAIS, CONJUNTO ARUANÁ III, CONJUNTO FABIANA, CONJUNTO RESIDENCIAL SONHO VERDE, CONJUNTO RIVIERA, JARDIM CALIFÓRNIA, JARDIM DAS AROEIRAS, JARDIM DOM FERNANDO I, JARDIM GOIÁS, JARDIM NOVO MUNDO, JARDIM SÃO JUDAS TADEU, PARQUE ATHENEU, PARQUE DAS AMENDOEIRAS, PARQUE DAS LARANJEIRAS, SETOR CRIMEIA LESTE, SETOR UNIVERSITÁRIO, VILA CONCÓRDIA, VILA FROES, VILA NEGRÃO DE LIMA, VILA PEDROSO, VILA REDENÇÃO

OESTE

39 valores diferentes

ALPHAVILLE RESIDENCIAL, ARAGUAIA PARK, BAIRRO JARDIM BOTÂNICO, BAIRRO RODOVIÁRIO, BAIRRO SÃO FRANCISCO, CIDADE JARDIM, CONDOMÍNIO ANDRÉIA, CONDOMÍNIO DOS DOURADOS, CONDOMÍNIO JARDIM ARITANA, CONJUNTO CACHOEIRA DOURADA, CONJUNTO CELINA PARK, CONJUNTO VERA CRUZ I, CONJUNTO VERA CRUZ II, CONJUNTO VERA CRUZ VI, JARDIM ATLÂNTICO, JARDIM DAS ESMERALDAS, JARDIM DO CERRADO, JARDIM EUROPA, JARDIM ITAIPÚ, JARDIM PLANALTO, JARDIM PRESIDENTE, LOTEAMENTO GOIÂNIA VIVA, MADRE GERMANA, PARQUE ANHANGUERA II, PARQUE INDUSTRIAL JOÃO BRAZ, PARQUE OESTE INDUSTRIAL, PARQUE SANTA RITA, SETOR CAMPINAS, SETOR COIMBRA, SETOR SUDOESTE, SOLANGE PARK, VILA AURORA OESTE, VILA BELA, VILA CRISTINA, VILA LUCIANA, VILA NOVO HORIZONTE, VILA REZENDE, VILA SANTO AFONSO, VILA UNIÃO

NORTE

23 valores diferentes

BAIRRO CAPUAVA, BAIRRO DOS AEROVIÁRIOS, BAIRRO STª GENOVEVA, BALNEÁRIO MEIA PONTE, CONJUNTO ITATIAIA I, CONJUNTO ITATIAIA II, JARDIM DIAMANTINA, JARDIM GUANABARA I, JARDIM GUANABARA III, JARDIM GUANABARA IV, JARDIM POMPEIA, PARQUE DOS EUCALIPTOS, SETOR CENTRO OESTE, SETOR CRIMÉIA OESTE, SETOR GOIÂNIA 2, SETOR JAÓ, SETOR MARECHAL RONDON, SETOR URIAS MAGALHÃES, VILA JOÃO VAZ, VILA PARAÍSO, VILA PERDIZ, VILA SÃO JOSÉ, VILA SÃO LUIZ

NOROESTE

14 valores diferentes

BAIRRO BOA VISTA, BAIRRO DA FLORESTA, BAIRRO ESPLANADA DO ANICUNS, CONDOMÍNIO ESTRELA D'ALVA 1ª ETAPA, CONDOMÍNIO FORTALEZA, CONDOMÍNIO MORADA DO SOL, FINSOCIAL, JARDIM CURITIBA 3, JARDIM PETRÓPOLIS, JARDIM REAL, SETOR SANTOS DUMONT, SETOR TREMENDÃO, VILA MARIA DILCE, VILA MUTIRÃO.

Internet

**Domicílio com acesso à internet
(O Entrevistado e/ou Outro morador)**

Acessa **84,1%**
 Não Acessa **15,9%**



Renda Familiar Mensal do Entrevistado

Acessa **3692,0**
 Não Acessa **1285,6**

**Acesso à Internet
(SOMENTE O ENTREVISTADO)**

Sim, Acesso **61,4%**
 Não acesso **38,6%**

**Sexo entrevistado
O(A) sr(a) tem acesso à internet?**

	Masculino	Feminino
Sim, Acesso	68,0%	56,0%
Não acesso	32,0%	44,0%

**Faixa Etária do Entrevistado
O(A) sr(a) tem acesso à internet?**

	(-) 25a	25a - 40a	40a - 55a	(+) 55a
Sim, Acesso	94,1%	72,6%	52,1%	29,5%
Não acesso	5,9%	27,4%	47,9%	70,5%

PAULO GARCIA

Paulo Garcia - Avaliações

Paulo Garcia

Média = 5,7

Paulo Garcia - Sentimento

Destes qual é o sentimento que o(a) sr(a) tem com relação ao Prefeito Paulo Garcia?

Decepção	17,7%
Satisfação	18,8%
Rejeição	7,1%
Confiança	15,5%
Compreensão	17,1%
Desconfiança	23,8%

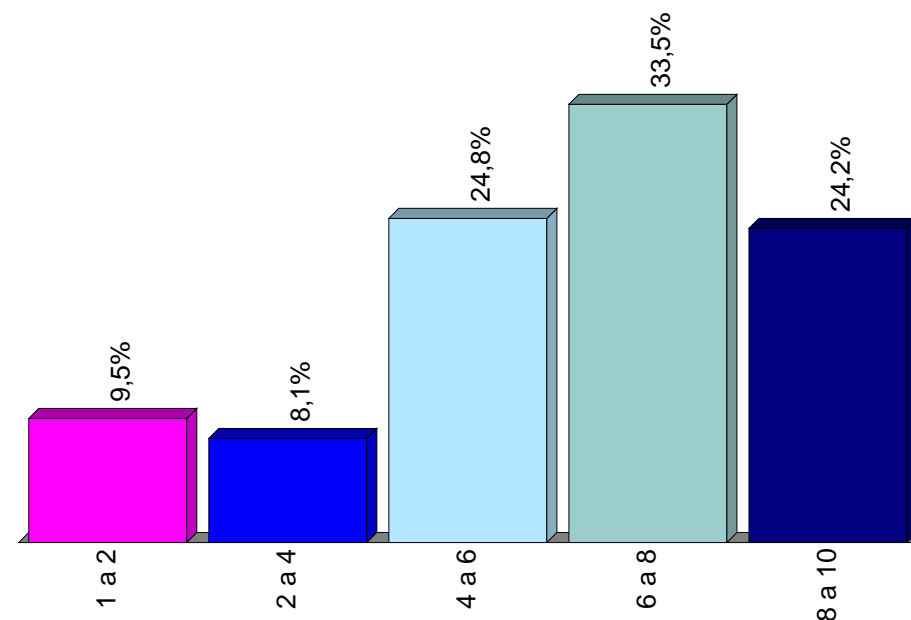

P_NOTA - Que nota de 1 a 10 daria hoje pela sua Administração?

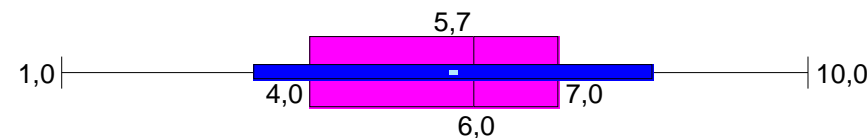

MARCONI PERILLO EM GOIÂNIA

Marconi Perillo - Avaliações

Marconi Perillo - Nota media de 1 a 10

Média = 4,4

Marconi Perillo - Sentimento

Destes, qual é o sentimento que o(a) sr(a) tem com relação ao Governador Marconi Perillo ?

Decepção	37,2%
Satisfação	12,9%
Rejeição	16,3%
Confiança	6,9%
Compreensão	5,8%
Desconfiança	20,9%

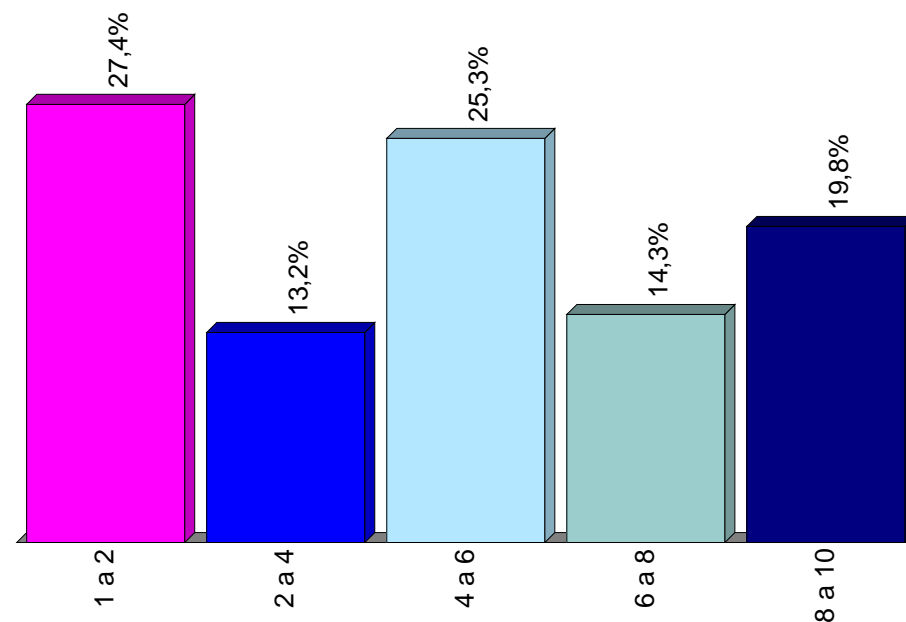

G_NOTA - Que nota de 1 a 10 daria hoje pela sua administração?

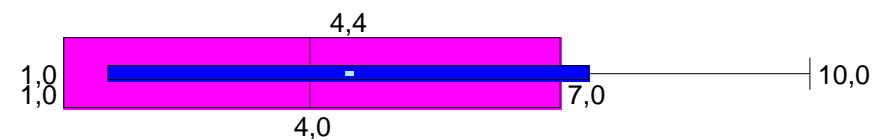

DILMA ROUSSEFF EM GOIÂNIA

Dilma Rousseff - Avaliações

Dilma Rousseff - Nota media de 1 a 10

Média = 6,9

Dilma Rousseff - Sentimento

Destes, qual é o sentimento que o(a) sr(a) tem com relação à presidenta Dilma Rousseff?

Decepção	10,6%
Satisfação	38,8%
Rejeição	5,5%
Confiança	21,4%
Compreensão	13,0%
Desconfiança	10,6%

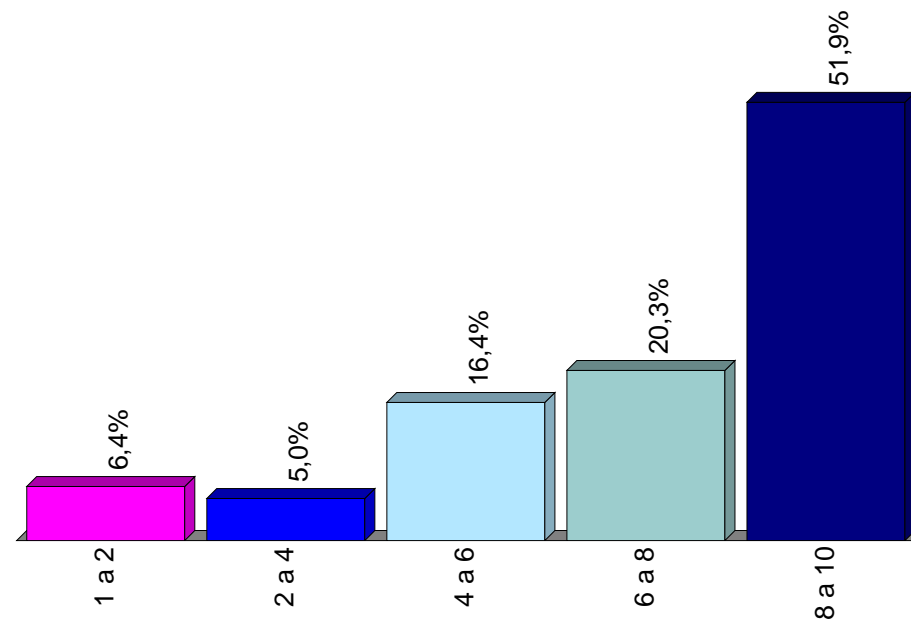

PR_NOTA - Que nota de 1 a 10 daria hoje pela sua administração ?

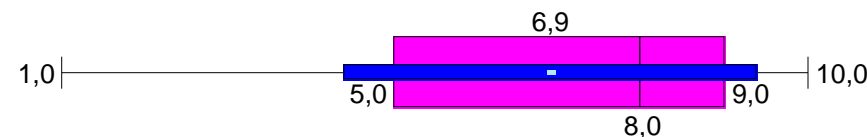

INTENÇÃO DE VOTO

Em outubro deste ano, teremos eleição para prefeito. Se a eleição fosse hoje, em quem o(a) sr(a) votaria para ser prefeito de Goiânia?

ESPONTÂNEO

PAULO GARCIA-PT	13,4%
JOVAIR ARANTES-PTB	2,6%
ELIAS JUNIOR-PMN	0,5%
ISAURA LEMOS-PCdoB	0,5%
SIMEYSON SILVEIRA-PSC	0,3%
RUBENS DONIZETTI-PSTU	0,2%
Não candidatos	3,1%
Branco/Nulo	6,4%
Não avaliou	42,5%
Não sabe quem são os candidatos	30,6%

Não candidatos

IRIS REZENDE	2,1%
VANDERLAN CARDOSO	0,3%
DEMOSTENES	0,2%
FABIO SOUSA	0,2%
MAGUITO VILELA	0,2%
ROGERIO BERNARDES	0,2%



Voto Espontâneo

Voto Espontâneo - Estratificações - Leitura "em linha"

	PAULO GARCIA-PT	JOVAIR ARANTE S-PTB	ELIAS JUNIO R-PMN	ISAURA LEMON- PCdoB	SIME YSON SILVEI RA-PSC	RUBENS DONIZE TTI-PSTU	Não candidatos	Branco /Nulo	Não avaliou	Não sabe quem são os candidatos
SEXO	13,4%	2,6%	0,5%	0,5%	0,3%	0,2%	3,1%	6,4%	42,5%	30,6%
Masculino	17,3%	3,2%	0,4%		0,4%	0,4%	3,2%	7,9%	37,8%	29,5%
Feminino	10,2%	2,0%	0,6%	0,9%	0,3%		2,9%	5,2%	46,4%	31,5%
FAIXA ETÁRIA	13,4%	2,6%	0,5%	0,5%	0,3%	0,2%	3,1%	6,4%	42,5%	30,6%
(-) 25a	7,9%				1,0%		5,0%	6,9%	49,5%	29,7%
25a - 40a	9,1%	1,8%	1,4%	1,4%			3,2%	4,6%	39,3%	39,3%
40a - 55a	16,0%	2,4%			0,6%		2,4%	10,1%	42,0%	26,6%
(+) 55a	21,2%	6,1%				0,8%	2,3%	4,5%	43,2%	22,0%
GI ENTREVISTADO	13,4%	2,6%	0,5%	0,5%	0,3%	0,2%	3,1%	6,4%	42,5%	30,6%
Analfabeto	9,1%							4,5%	45,5%	40,9%
1º Grau	9,5%	1,7%	0,6%	0,6%	0,6%	0,6%	3,4%	5,6%	40,8%	36,9%
2º Grau	12,3%	2,5%	0,4%	0,7%			2,8%	5,3%	44,9%	31,2%
3º Grau	21,5%	4,4%	0,7%		0,7%		3,7%	10,4%	39,3%	19,3%
RENDA_FAMILIAR_SM	13,4%	2,6%	0,5%	0,5%	0,3%	0,2%	3,1%	6,4%	42,5%	30,6%
(-) 3 SM	10,8%	0,8%	0,8%	0,8%		0,4%	3,8%	5,0%	40,0%	37,5%
3 - 10 SM	14,4%	3,5%		0,4%	0,4%		2,5%	7,4%	42,3%	29,2%
(+) 10 SM	19,6%	5,4%	1,8%					8,9%	39,3%	25,0%
RELIGIÃO_T	13,4%	2,6%	0,5%	0,5%	0,3%	0,2%	3,1%	6,4%	42,5%	30,6%
Católico	15,3%	2,7%	0,3%	0,3%		0,3%	3,3%	6,6%	43,5%	27,6%
Evangélico	10,7%	1,5%	1,0%	1,0%	1,0%		2,6%	4,6%	36,2%	41,3%
Outros	12,0%	4,3%					3,3%	9,8%	52,2%	18,5%

Voto Espontâneo

Voto Espontâneo - Estratificação por Regiões

	GRANDE CENTRO	SUL	LESTE	OESTE	NORTE	NORO ESTE
PAULO GARCIA-PT	11,1%	13,7%	<u>19,9%</u>	11,2%	12,7%	9,0%
JOVAIR ARANTES-PTB	1,9%	<u>6,8%</u>	2,9%	2,8%	1,0%	
ELIAS JUNIOR-PMN		1,4%				<u>2,6%</u>
ISAURA LEMOS-PCdoB		1,4%		0,6%		1,3%
SIMEYSON SILVEIRA-PSC				0,6%	1,0%	
RUBENS DONIZETTI-PSTU				0,6%		
Não candidatos		<u>11,0%</u>	<u>0,0%</u>	5,6%	1,0%	
Branco/Nulo	7,4%	6,8%	7,4%	8,4%	2,0%	5,1%
Não avaliou	50,0%	30,1%	44,9%	46,1%	43,1%	35,9%
Não sabe quem são os candidatos	29,6%	28,8%	25,0%	24,2%	39,2%	<u>46,2%</u>

Voto Estimulado

INTENÇÃO DE VOTO

Destes nomes, que são os candidatos a prefeito de Goiânia, em qual votaria se a eleição fosse hoje ?

ESTIMULADO	
PAULO GARCIA-PT	26,2%
ISAURA LEMOS-PCdoB	12,9%
ELIAS JUNIOR-PMN	8,2%
JOVAIR ARANTES-PTB	6,9%
JOSÉ NETHO-PPL	1,9%
SIMEYSON SILVEIRA-PSC	1,4%
PROFESSOR PANTALEÃO-PSOL	1,1%
RUBENS DONIZETTI-PSTU	1,0%
Não avaliou/Indeciso	18,2%
Rejeita todos/Branco/Nulo	22,1%

Voto Estimulado - Estratificações - Leitura "em linha"

	PAULO GARCIA-PT	ISAURA LEMOS-PCdoB	ELIAS JUNIO R-PMN	JOVAIR ARANTE S-PTB	JOSÉ NETHO -PPL	SIMEYSON SILVEIRA-PSC	PROFESSOR PANTALÃO-PSOL	RUBENS DONIZE TTI-PSTU	Não avaliou/Indeciso	Rejeita todos/Branco/Nulo
SEXO	26,2%	12,9%	8,2%	6,9%	1,9%	1,4%	1,1%	1,0%	18,2%	22,1%
Masculino	33,5%	9,7%	6,5%	9,0%	2,5%	0,4%	2,2%	1,4%	12,9%	21,9%
Feminino	20,4%	15,5%	9,6%	5,2%	1,5%	2,3%	0,3%	0,6%	22,4%	22,2%
FAIXA ETÁRIA	26,2%	12,9%	8,2%	6,9%	1,9%	1,4%	1,1%	1,0%	18,2%	22,1%
(-) 25a	19,8%	12,9%	8,9%	5,9%	5,0%			3,0%	16,8%	27,7%
25a - 40a	25,1%	13,2%	12,8%	7,8%	0,9%	2,3%	2,3%		17,8%	17,8%
40a - 55a	29,6%	13,0%	5,3%	4,7%	1,2%	1,8%	1,2%	1,2%	17,2%	24,9%
(+) 55a	28,8%	12,1%	3,8%	9,1%	2,3%	0,8%		0,8%	21,2%	21,2%
GI ENTREVISTADO	26,2%	12,9%	8,2%	6,9%	1,9%	1,4%	1,1%	1,0%	18,2%	22,1%
Analfabeto	22,7%	22,7%	4,5%						22,7%	27,3%
1º Grau	18,4%	17,3%	12,3%	7,3%	2,8%	1,7%		1,1%	26,8%	12,3%
2º Grau	28,1%	11,9%	7,4%	9,1%	2,1%	1,4%	1,1%	1,1%	16,1%	21,8%
3º Grau	33,3%	7,4%	5,2%	3,0%	0,7%	1,5%	3,0%	0,7%	10,4%	34,8%
RENDA_FAMILIAR_SM	26,2%	12,9%	8,2%	6,9%	1,9%	1,4%	1,1%	1,0%	18,2%	22,1%
(-) 3 SM	22,5%	17,5%	10,8%	5,0%	2,9%	0,4%	0,4%	1,3%	26,7%	12,5%
3 - 10 SM	28,2%	10,6%	6,3%	9,2%	1,8%	2,1%	1,4%	1,1%	13,0%	26,4%
(+) 10 SM	33,9%	5,4%	7,1%	3,6%		1,8%			8,9%	39,3%
RELIGIÃO_T	26,2%	12,9%	8,2%	6,9%	1,9%	1,4%	1,1%	1,0%	18,2%	22,1%
Católico	29,7%	13,2%	8,7%	7,2%	1,8%	0,0%	1,2%	1,2%	16,2%	20,7%
Evangélico	20,4%	13,8%	8,2%	7,1%	1,5%	4,6%	1,0%	1,0%	21,4%	20,9%
Outros	26,1%	9,8%	6,5%	5,4%	3,3%		1,1%		18,5%	29,3%

Voto Estimado

Voto Estimado - Estratificação por Regiões

	GRANDE CENTRO	SUL	LESTE	OESTE	NORTE	NORO ESTE
PAULO GARCIA-PT	20,4%	30,1%	31,6%	24,7%	26,5%	20,5%
ISAURA LEMOS-PCdoB	9,3%	17,8%	8,1%	15,2%	11,8%	15,4%
ELIAS JUNIOR-PMN	1,9%	6,8%	9,6%	7,3%	6,9%	<u>15,4%</u>
JOVAIR ARANTES-PTB	3,7%	8,2%	8,1%	9,6%	4,9%	2,6%
JOSÉ NETHO-PPL	1,9%	4,1%		1,7%	2,0%	3,8%
SIMEYSON SILVEIRA-PSC	1,9%			2,2%	2,0%	2,6%
PROFESSOR PANTALEÃO-PSOL	1,9%	2,7%	1,5%	0,6%	1,0%	
RUBENS DONIZETTI-PSTU	1,9%	<u>4,1%</u>		0,6%		1,3%
Não avaliou/Indeciso	24,1%	<u>4,1%</u>	19,1%	16,3%	24,5%	21,8%
Rejeita todos/Branco/Nulo	33,3%	21,9%	22,1%	21,9%	20,6%	16,7%

Voto Estimado

Voto Estimado - Estratificação SENTIMENTO DO PREFEITO

	Decepção	Satisfação	Rejeição	Confiança	Compreensão	Desconfiança
PAULO GARCIA-PT	<u>7,3%</u>	<u>49,6%</u>	<u>0,0%</u>	<u>46,9%</u>	34,9%	<u>10,1%</u>
ISAURA LEMOS-PCdoB	12,7%	11,1%	11,4%	9,4%	11,3%	18,2%
ELIAS JUNIOR-PMN	12,7%	6,0%	6,8%	6,3%	8,5%	8,1%
JOVAIR ARANTES-PTB	8,2%	5,1%	6,8%	7,3%	5,7%	8,1%
JOSÉ NETHO-PPL	0,9%	0,9%	2,3%	4,2%	2,8%	1,4%
SIMEYSON SILVEIRA-PSC	2,7%		0,0%	1,0%	1,9%	2,0%
PROFESSOR PANTALEÃO-PSOL	1,8%		2,3%	1,0%		2,0%
RUBENS DONIZETTI-PSTU	1,8%	1,7%	2,3%			0,7%
Não avaliou/Indeciso	17,3%	19,7%	9,1%	17,7%	19,8%	19,6%
Rejeita todos/Branco/Nulo	<u>34,5%</u>	<u>6,0%</u>	<u>59,1%</u>	<u>6,3%</u>	15,1%	<u>29,7%</u>

Voto Estimulado

Voto Estimulado - Estratificação SENTIMENTO DO GOVERNADOR

	Decepção	Satisfação	Rejeição	Confiança	Compreensão	Desconfiança
PAULO GARCIA-PT	26,0%	26,3%	28,7%	20,9%	22,2%	27,7%
ISAURA LEMOS-PCdoB	14,7%	8,8%	9,9%	11,6%	13,9%	14,6%
ELIAS JUNIOR-PMN	6,5%	13,8%	7,9%	9,3%	11,1%	6,9%
JOVAIR ARANTES-PTB	3,9%	10,0%	4,0%	11,6%	8,3%	10,8%
JOSÉ NETHO-PPL	1,7%		2,0%	4,7%		3,1%
SIMEYSON SILVEIRA-PSC	1,7%		0,0%	2,3%		3,1%
PROFESSOR PANTALEÃO-PSOL	0,4%	2,5%	1,0%		5,6%	0,8%
RUBENS DONIZETTI-PSTU	1,7%		0,0%		2,8%	0,8%
Não avaliou/Indeciso	17,7%	28,8%	11,9%	20,9%	22,2%	15,4%
Rejeita todos/Branco/Nulo	25,5%	10,0%	34,7%	18,6%	13,9%	16,9%

Voto Estimado

Voto Estimado - Estratificação SENTIMENTO DA PRESIDENTA

	Decepção	Satisfação	Rejeição	Confiança	Compreensão	Desconfiança
PAULO GARCIA-PT	19,7%	29,5%	14,7%	32,3%	25,9%	15,2%
ISAURA LEMOS-PCdoB	13,6%	14,9%	11,8%	11,3%	11,1%	10,6%
ELIAS JUNIOR-PMN	7,6%	6,6%	<u>20,6%</u>	9,8%	6,2%	7,6%
JOVAIR ARANTES-PTB	6,1%	7,9%	5,9%	<u>2,3%</u>	4,9%	<u>16,7%</u>
JOSÉ NETHO-PPL	0,0%	1,2%	0,0%	3,8%	2,5%	3,0%
SIMEYSON SILVEIRA-PSC	1,5%	2,1%	2,9%	0,8%		1,5%
PROFESSOR PANTALEÃO-PSOL	0,0%	0,8%	2,9%	1,5%	2,5%	0,0%
RUBENS DONIZETTI-PSTU	1,5%	0,8%	0,0%	1,5%	1,2%	0,0%
Não avaliou/Indeciso	21,2%	19,9%	<u>2,9%</u>	18,0%	23,5%	10,6%
Rejeita todos/Branco/Nulo	28,8%	16,2%	<u>38,2%</u>	18,8%	22,2%	<u>34,8%</u>

Entrevistado

Sexo entrevistado

Masculino	44,8%
Feminino	55,2%

Idade do Entrevistado

Média = **40,7**

Menos de 20	6,0%
De 20 a 29	21,6%
De 30 a 39	24,0%
De 40 a 49	16,7%
De 50 a 59	17,2%
60 e mais	14,5%

Grau de Instrução do Entrevistado

Analfabeto	3,5%
1º Grau	28,8%
2º Grau	45,9%
3º Grau	21,7%

Renda familiar mensal do entrevistado em salário mínimo

(-) 3 SM	41,4%
3 - 10 SM	49,0%
(+) 10 SM	9,7%

Religião do Entrevistado

Católico	53,6%
Evangélico	31,6%
Outros	14,8%

Profissão do Entrevistado

Atividades industriais	16,1%
Atividades comerciais	12,6%
Atividades femininas	10,3%
Do lar	9,8%
Aposentado	8,9%
Profissional liberal de nível superior	7,6%
Estudante	5,5%
Funcionário público	5,5%
Atividades em veículos	5,3%
Atividades empresariais	4,3%
Professor	4,2%
Autônomo	4,0%
Profissional liberal de nível médio	1,8%
Representante comercial	1,0%
Atividades de segurança	0,8%
Atividades bancárias	0,3%
Militar	0,3%
Outros	1,8%